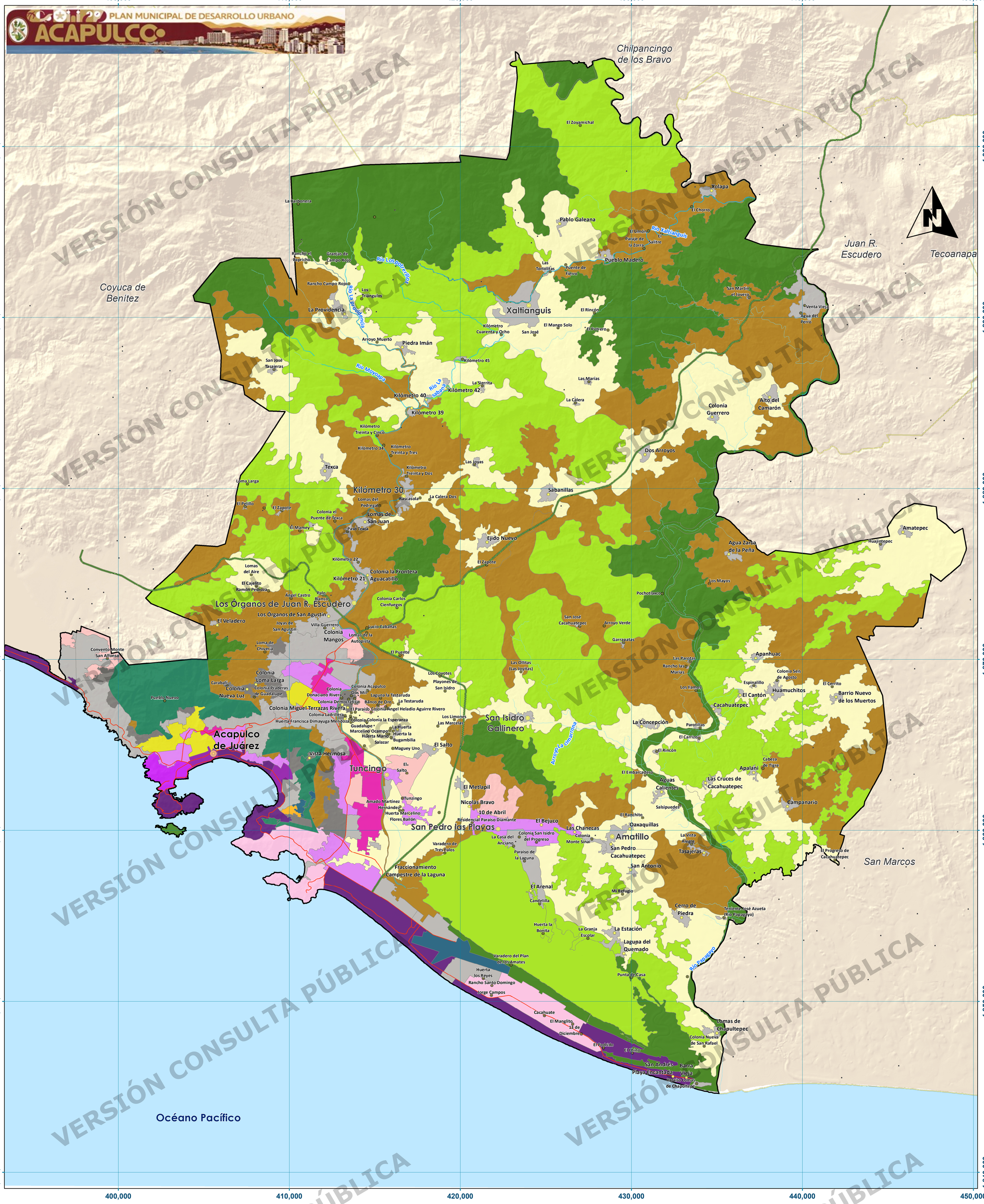


# Plan Municipal de Desarrollo Urbano Acapulco de Juárez, Guerrero

| Clave | Nombre del plano |
|---|---|
| E-15.1 | Modelo de Ordenamiento Territorial (Municipal) |

**Escala y sistema de Coordenadas**

**1:100,000**

Sistema de coordenadas proyectadas: Mexico_ITRF2008_LCC
Proyección: Lambert Conformal Conic
Datum: Mexico_ITRF2008
Unidad: metros

0 2.5 5 10 km

## Simbología

**Localidades (población total)**
- <500
- 500 a 2,500
- 2,500 a 10,000
- >500,000

**Infraestructura vial**
- Vialidad urbana primaria
- Carretera Federal de cuota; Vialidad Regional de cuota

**Corrientes de agua**
- Intermitente
- Perenne

**Límite municipal**

**Modelo de Ordenamiento Territorial**

**Política territorial**
- Aprovechamiento sustentable
- Preservación
- Protección
- Restauración
- Área Natural Protegida
- Conservación
- Consolidación
- Consolidación, Conservación, Fomento Turístico
- Consolidación, Fomento Turístico
- Consolidación, Mejoramiento
- Crecimiento
- Crecimiento, Fomento Turístico
- Fomento Turístico
- Mejoramiento
- Mejoramiento, Atención prioritaria
- Mejoramiento, Consolidación
- Uso especial

## Localización

## Fuentes

Marco Geoestadístico, INEGI. 2024.
Red Nacional de Caminos, INEGI. 2024.
Conjunto de datos vectoriales de información topográfica, escala 1:50 000, serie III, INEGI. 2021.
Red Hidrográfica 2.0, escala 1:50 000, INEGI. 2010.
Áreas Naturales Protegidas Federales, CONANP. 2023.

VERSIÓN CONSULTA PÚBLICA