

Plan Municipal de Desarrollo Urbano Acapulco de Juárez, Guerrero

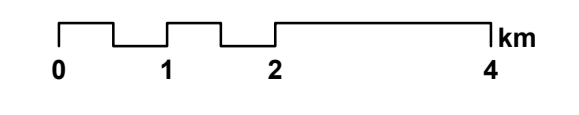

| | |
|--|---|
| Clave | Nombre del plano |
| E-15.1.2 | Modelo de Ordenamiento Territorial (Cabecera Municipal) |
| Escala y sistema de Coordenadas | |
| 1:70,000 | |

Sistema de coordenadas proyectadas: Mexico_ITRF2008_LCC
 Proyección: Lambert Conformal Conic
 Datum: Mexico_ITRF2008
 Unidad: metros



| Simbología | | |
|--|--|--------------------------------------|
| Localidades (población total) | Modelo de Ordenamiento Territorial | Política territorial |
| ● <500 | ● Aprovechamiento sustentable | ■ Consolidación, Fomento Turístico |
| ● 500 a 2,500 | ■ Preservación | ■ Consolidación, Mejoramiento |
| ● 2,500 a 10,000 | ■ Protección | ■ Crecimiento |
| ● >500,000 | ■ Restauración | ■ Crecimiento, Fomento Turístico |
| Infraestructura vial | ■ Área Natural Protegida | ■ Fomento Turístico |
| — Vialidad urbana primaria | ■ Conservación | ■ Mejoramiento |
| — Carretera Federal de cuota; Vialidad Regional de cuota | ■ Consolidación | ■ Mejoramiento, Atención prioritaria |
| Corrientes de agua | ■ Consolidación, Conservación, Fomento Turístico | ■ Mejoramiento, Consolidación |
| — Intermitente | | ■ Uso especial |
| — Perenne | | |
| Límite municipal | | |
| □ | | |



| Fuentes |
|--|
| Marco Geoestadístico, INEGI. 2024. |
| Red Nacional de Caminos, INEGI. 2024. |
| Conjunto de datos vectoriales de información topográfica, escala 1:50 000, serie III, INEGI. 2021. |
| Red Hidrográfica 2.0, escala 1:50 000, INEGI. 2010. |
| Áreas Naturales Protegidas Federales, CONANP. 2023. |