

### Plan Municipal de Desarrollo Urbano Acapulco de Juárez, Guerrero

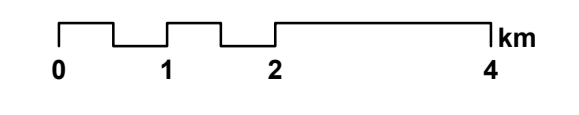

Clave	Nombre del plano
D-5.1.2	Espacio público (Cabecera Municipal)
Escala y sistema de Coordenadas	
1:70,000	

Sistema de coordenadas proyectadas: Mexico\_ITRF2008\_LCC  
 Proyección: Lambert Conformal Conic  
 Datum: Mexico\_ITRF2008  
 Unidad: metros



Simbología	
<b>Localidades (población total)</b>	<b>Sectores urbanos</b>
● <500	■ Sectores urbanos
● 500 a 2,500	<b>Espacio público</b>
● 2,500 a 10,000	<b>Función, Categoría, Subcategoría</b>
● >500,000	■ De equipamiento urbano - Espacio deportivo
<b>Infraestructura vial</b>	■ De equipamiento urbano - Plaza
— Vialidad urbana primaria	■ De equipamiento urbano - Área verde urbana - Parque
— Carretera Federal de cuota; Vialidad Regional de cuota	■ De infraestructura - Frente marítimo y de playa - Malecón
<b>Corrientes de agua</b>	■ De infraestructura - Vías urbanas - Vía ciclista
— Intermitente	■ De áreas naturales - Borde de frente de agua - Playa
— Perenne	
<b>Límite municipal</b>	
□	

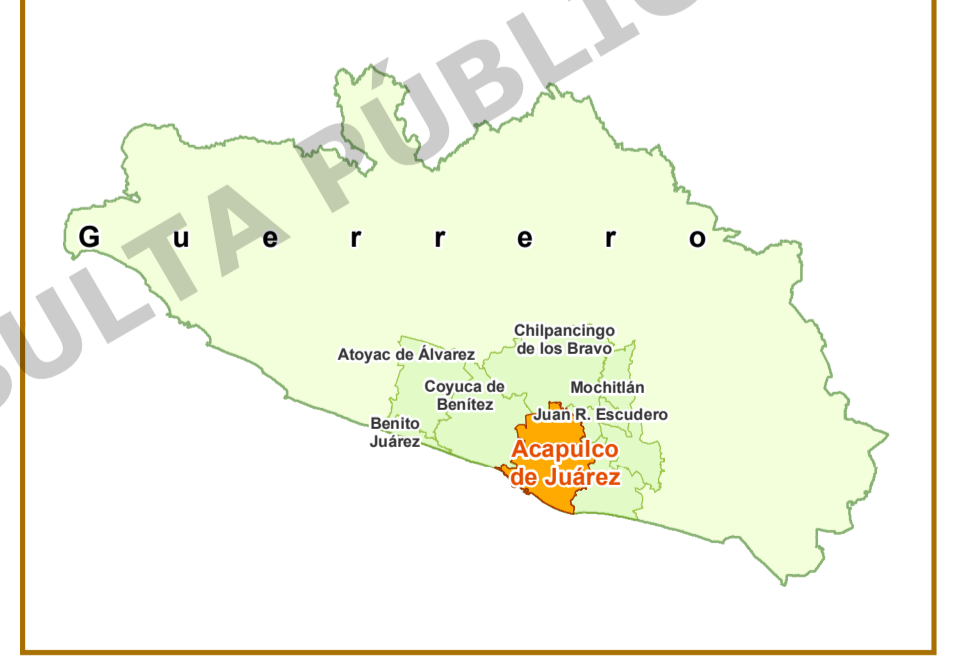

Fuentes
Marco Geoestadístico, INEGI. 2024.
Red Nacional de Caminos, INEGI. 2024.
Conjunto de datos vectoriales de información topográfica, escala 1:50 000, serie III, INEGI. 2021.
Red Hidrográfica 2.0, escala 1:50 000, INEGI. 2010.
Áreas Naturales Protegidas Federales, CONANP. 2023.