

Plan Municipal de Desarrollo Urbano Acapulco de Juárez, Guerrero



| Clave | Nombre del plano |
|---------|-----------------------------------|
| D-3.9.2 | Densidad de población por manzana |

Escala y sistema de Coordenadas

1:70,000

Sistema de coordenadas proyectadas: Mexico_ITRF2008_LCC
Proyección: Lambert Conformal Conic
Datum: Mexico_ITRF2008
Unidad: metros

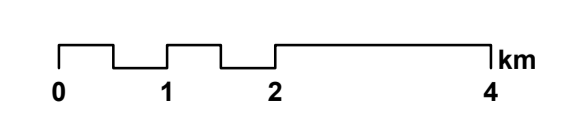

Simbología

- | | |
|---|--|
| <p>Localidades (población total)</p> <ul style="list-style-type: none"> • <500 ○ 500 a 2,500 ○ 2,500 a 10,000 ○ >500,000 | <p>Densidad poblacional por manzana</p> <ul style="list-style-type: none"> ■ ≤50 ■ 51 - 100 ■ 101 - 500 ■ 501 - 1000 ■ ≥1001 |
|---|--|
- Infraestructura vial**
- Vialidad urbana primaria
 - Carretera Federal de cuota; Vialidad Regional de cuota
- Corrientes de agua**
- Intermittente
 - Perenne
- Límite municipal**
-



Fuentes

Marco Geoestadístico, INEGI. 2024.
Red Nacional de Caminos, INEGI. 2024.
Conjunto de datos vectoriales de información topográfica, escala 1:50 000, serie III, INEGI. 2021.
Red Hidrográfica 2.0, escala 1:50 000, INEGI. 2010.
Áreas Naturales Protegidas Federales, CONANP. 2023.