

Plan Municipal de Desarrollo Urbano Acapulco de Juárez, Guerrero

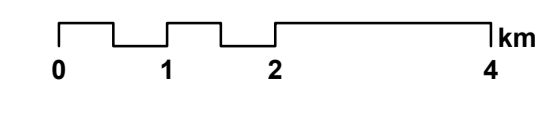

Clave	Nombre del plano
D-3.5.2	Población mayor a 15 años analfabeta por manzana
Escala y sistema de Coordenadas	
1:70,000	

Sistema de coordenadas proyectadas: Mexico_ITRF2008_LCC
 Proyección: Lambert Conformal Conic
 Datum: Mexico_ITRF2008
 Unidad: metros



Simbología

- | | |
|--------------------------------------|---------------------------------------------|
| Localidades (población total) | Población mayor a 15 años analfabeta |
| ● <500 | ■ ≤10 |
| ● 500 a 2,500 | ■ 10 - 25 |
| ● 2,500 a 10,000 | ■ 25 - 50 |
| ● >500,000 | ■ ≥ 50 |
- Infraestructura vial**
- Vialidad urbana primaria
 - Carretera Federal de cuota; Vialidad Regional de cuota
- Corrientes de agua**
- ~ Intermittente
 - ~ Perenne
- Límite municipal**
-



Fuentes

Marco Geoestadístico, INEGI, 2024.
 Red Nacional de Caminos, INEGI, 2024.
 Conjunto de datos vectoriales de información topográfica, escala 1:50 000, serie III, INEGI, 2021.
 Red Hidrográfica 2.0, escala 1:50 000, INEGI, 2010.
 Áreas Naturales Protegidas Federales, CONANP, 2023.