

Plan Municipal de Desarrollo Urbano Acapulco de Juárez, Guerrero



Clave	Nombre del plano
D-3.10.2	Condiciones de hacinamiento por manzana

Escala y sistema de Coordenadas

1:70,000

Sistema de coordenadas proyectadas: Mexico_ITRF2008_LCC
 Proyección: Lambert Conformal Conic
 Datum: Mexico_ITRF2008
 Unidad: metros

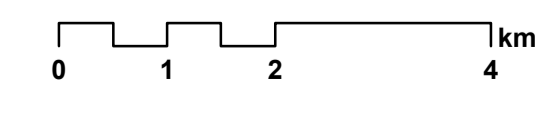

Simbología

- | | |
|---|--|
| <p>Localidades (población total)</p> <ul style="list-style-type: none"> ● <500 ● 500 a 2,500 ● 2,500 a 10,000 ● >10,000 | <p>Condiciones de hacinamiento por manzana en la ciudad de Acapulco</p> <ul style="list-style-type: none"> ■ ≤ 2.5 ■ 2.5 - 5 ■ 5 - 7.5 ■ 7.5 - 10 |
| <p>Infraestructura vial</p> <ul style="list-style-type: none"> — Vialidad urbana primaria — Carretera Federal de cuota; Vialidad Regional de cuota | |
| <p>Corrientes de agua</p> <ul style="list-style-type: none"> — Intermitente — Perenne | |
| <p>Límite municipal</p> <ul style="list-style-type: none"> □ | |



Fuentes

Marco Geoestadístico, INEGI, 2024.
 Red Nacional de Caminos, INEGI, 2024.
 Conjunto de datos vectoriales de información topográfica, escala 1:50 000, serie III, INEGI, 2021.
 Red Hidrográfica 2.0, escala 1:50 000, INEGI, 2010.
 Áreas Naturales Protegidas Federales, CONANP, 2023.